

เอกสารแนบ 10
รายงานแผนและผลการดำเนินงานด้าน
การฟื้นฟูพื้นที่ที่ทำเหมือง

รายงาน
แผนและผลการดำเนินงานด้านการฟื้นฟูพื้นที่ทำเหมือง

ของ

บริษัท แร่มงคล จำกัด(บริษัท อัครยิบซั่ม จำกัด รับช่วงฯ)
ประทานบัตรที่ 30288/16093
ที่ตำบลบ้านส้อง อำเภอเวียงสระ จังหวัดสุราษฎร์ธานี

เสนอต่อ

- กรมอุตสาหกรรมพื้นฐานและการเหมืองแร่
- สำนักงานนโยบายและแผนทรัพยากรธรรมชาติและสิ่งแวดล้อม

รายงาน
แผนและผลการดำเนินงานด้านการฟื้นฟูพื้นที่ทำเหมือง

ของ

บริษัท แร่มงคล จำกัด(บริษัท อัครยิบซั่ม จำกัด รับช่วงฯ)
ประทานบัตรที่ 30288/16093
ที่ตำบลบ้านส้อง อำเภอเวียงสระ จังหวัดสุราษฎร์ธานี

เสนอต่อ

- กรมอุตสาหกรรมพื้นฐานและการเหมืองแร่
- สำนักงานนโยบายและแผนทรัพยากรธรรมชาติและสิ่งแวดล้อม

รายงานแผนและผลการดำเนินงานด้านการฟื้นฟูพื้นที่ที่ทำเหมือง
เสนอต่อกรมอุตสาหกรรมพื้นฐานและการเหมืองแร่
และสำนักงานนโยบายและแผนทรัพยากรธรรมชาติและสิ่งแวดล้อม

วันที่ 1 เดือน ตุลาคม พ.ศ. 2566

1. ข้อมูลประธานบัตร

ชื่อผู้ถือประธานบัตร บริษัท แร่มงคล จำกัด ชื่อผู้รับช่วงการทำเหมือง บริษัท อัครนิมิตต์ จำกัด
หมายเลขประธานบัตร 30288/16093 หมายเลขคำขอประธานบัตรเดิม -
ที่ตั้งตำบล บ้านส้อง อำเภอ เวียงสระ จังหวัด สุราษฎร์ธานี
ชนิดแร่ ยิปซัมและแอนไฮไดรต์ วิธีการทำเหมือง เหมืองทาบ
อายุประธานบัตร 10 ปี เริ่มตั้งแต่ 4 ก.ย. 2557 วันสิ้นสุด 3 ก.ย. 2567
เนื้อที่ประธานบัตรทั้งหมด 51-0-39 ไร่ โดยกรรมสิทธิ์ที่ดินมีดังนี้

- (X) มีกรรมสิทธิ์ (ระบุประเภท เช่น โฉนด นส.3ก นส.3 ฯลฯ) 51-0-39 ไร่
() ที่รัฐ (ระบุประเภท เช่น ป่าสงวนฯ, สปก.) ไร่
() อื่นๆ (ระบุ) ไร่

2. ข้อมูลการทำเหมืองปัจจุบัน

สภาพปัจจุบัน (X) เปิดการทำเหมือง () หยุดการทำเหมือง
พื้นที่ที่ใช้ในการทำเหมืองและประกอบกิจกรรมเกี่ยวเนื่องทั้งหมดในปัจจุบัน ~ 30 ไร่
จำนวนหน้าเหมือง/บ่อเหมืองปัจจุบัน 1 แห่ง
ขนาด (ระบุขนาดแต่ละแห่งตามลำดับ) 20 ไร่
พื้นที่เก็บกองเปลือกดินและเศษหิน 1 แห่ง *ทำคั่นบนก้นน้ำในบ่อเหมือง
ขนาด (ระบุขนาดแต่ละแห่งตามลำดับ) ไร่
พื้นที่โรงแต่งแร่/สำนักงาน/บ้านพัก ฯลฯ รวม ไม่มีในเขตประธานบัตร ไร่
จำนวนขุมเหมืองที่ไม่ใช่ทำเหมืองแล้ว - แห่ง ขนาด - ไร่ ลึก - เมตร
พื้นที่ที่ผ่านการทำเหมืองแล้ว ไร่ พื้นที่ที่ทำการฟื้นฟูแล้ว

3. รูปแบบการใช้ประโยชน์ที่ดินภายหลังสิ้นสุดการทำเหมือง (พร้อมแบบแผนผังการทำเหมือง (พร้อมแบบแผนผังการทำเหมืองพื้นที่ในภาพรวม ซึ่งสอดคล้องกับแผนผังการทำเหมือง โดยเฉพาะครั้งแรกของการรายงาน และทุกครั้งที่มีการเปลี่ยนแปลงรูปแบบการใช้พื้นที่สุดท้าย)

เป็นประธานบัตรที่พื้นที่ส่วนใหญ่เคยผ่านการทำเหมืองและเปิดหน้าดินมาก่อนแล้ว ดังนั้นเปลือกดินที่เกิดใหม่จึงมีน้อยและบางส่วนนำไปทำคั่นบนก้นน้ำจากบ่อเหมืองข้างเคียงหรือแต่งทางน้ำรอบๆ ประธานบัตร การใช้ประโยชน์หลังสิ้นสุดการทำเหมืองผู้ถือประธานบัตรจะใช้เป็นแหล่งน้ำเพื่อการเกษตรร่วมกับบ่อเหมืองเดิมที่ติดกัน

4. ผลการดำเนินงานในช่วง 3 ปีที่ผ่านมา (พร้อมแนบแผนผังแสดงพื้นที่ดำเนินการปรับปรุงและฟื้นฟูสภาพการทำเหมืองและภาพถ่ายการดำเนินงาน)

☒ การปรับสภาพและฟื้นฟูพื้นที่บริเวณหน้าเหมือง

จำนวน 1 แห่ง เนื้อที่ 14.5 ไร่

วิธีการดำเนินการ (ให้อธิบายลักษณะของหน้าเหมือง ความปลอดภัย)

พื้นที่บ่อเหมืองมีเพียงบ่อเดียวที่กำลังทำการผลิต ไม่มีบ่อเหมืองที่ทำการฟื้นฟู มีเพียงการปรับสภาพขอบบ่อและผนังบ่อเหมืองให้มีลักษณะเป็นขั้นบันได

☒ การปรับสภาพและฟื้นฟูกองเก็บเปลือกดินและเศษหิน

จำนวน - แห่ง เนื้อที่ - ไร่

วิธีการดำเนินการ เปลือกดินมีการนำไปถมกลับด้านที่ติดกับบ่อเหมืองเก่าข้างเคียงเพื่อปรับสภาพพื้นที่และป้องกันน้ำจากบ่อเหมืองข้างเคียงไหลเข้าพื้นที่ทำวน

() การปรับสภาพและฟื้นฟูชุมชนเหมืองที่ไม่ใช้ในการทำเหมืองแล้ว

จำนวน - แห่ง ขนาด - ไร่

วิธีการดำเนินการ ไม่มีชุมชนเหมืองที่ไม่ใช้ในการทำเหมือง

☒ การปรับสภาพและฟื้นฟูระบบป้องกันการชะล้างตะกอนดินจากบริเวณหน้าเหมืองที่เก็บกองเปลือกดิน/เศษหิน และบริเวณอื่นๆ อาทิเช่น คันทำนบดินและคูระบายน้ำและบ่อดักตะกอน เป็นต้น

จำนวน 2 แห่ง ขนาด 0.5 และ 0.5 ไร่

วิธีการดำเนินการ มีการสร้างบ่อดักตะกอน 2 จุด เพื่อรับน้ำจากบ่อเหมือง ก่อนระบายออกจากพื้นที่โครงการ

() การปลูกต้นไม้ระหว่างพื้นที่ว่างทั่วไปในเขตพื้นที่ประทานบัตร รวมเนื้อที่ - ไร่

วิธีการดำเนินการ มีการปลูกกระจายโดยทั่วไป ตามคันดินหรือพื้นที่ว่างในโครงการ

() การปรับสภาพและฟื้นฟูพื้นที่บริเวณโรงแต่งแร่/โรงโม่หิน เนื้อที่ - ไร่

วิธีการดำเนินการ ไม่มีโรงแต่งแร่ ในเขตประทานบัตร

() การปรับสภาพและฟื้นฟูพื้นที่บริเวณสำนักงาน/บ้านพัก เนื้อที่ - ไร่

วิธีการดำเนินการ ไม่มีสำนักงาน/บ้านพัก ในเขตประทานบัตร

งบประมาณดำเนินงานทั้งหมดโดยประมาณ 200,000 บาท

5. แผนการดำเนินงานในช่วง 3 ปีข้างหน้า

5.1 แผนการดำเนินงานที่จะจัดทำในช่วง 3 ปี ข้างหน้า (พร้อมแนบแผนผังแสดงตำแหน่งที่จะดำเนินการใน 3 ปีข้างหน้า)

*เนื่องจากรายงานต่อเนื่องจากปีก่อน ดังนั้นแผนการดำเนินงานยังคงเป็นแผนต่อเนื่องจากปีก่อน

(✓) การปรับปรุงสภาพและฟื้นฟูพื้นที่บริเวณหน้าเหมือง

จำนวน 1 แห่ง เนื้อที่ 5 ไร่

วิธีการดำเนินการ (ให้อธิบายลักษณะของหน้าเหมือง ความปลอดภัย)

ปรับปรุงขอบบ่อเหมืองด้านทิศตะวันตกโดยนำเปลือกดินและเศษแร่ไปถมเพื่อเสริมความแข็งแรงของผนังบ่อ เนื่องจากในช่วงที่มีฝนตก ด้านบนฝั่งนี้จะมีน้ำไหลค่อนข้างมากมีโอกาสจะกัดเซาะลงในบ่อเหมืองได้

(✓) การปรับปรุงสภาพและฟื้นฟูกองเก็บเปลือกดินและเศษหิน

จำนวน - แห่ง เนื้อที่ - ไร่

วิธีการดำเนินการ เปลือกดินทั้งหมดที่นำไปถมทำคันกันน้ำ และเสริมขอบบ่อเหมือง

() การปรับปรุงสภาพและฟื้นฟูชุมชนเหมืองที่ไม่ใช้ในการทำเหมืองแล้ว

จำนวน - แห่ง ขนาด(กxขxล) - เมตร

วิธีการดำเนินการ ไม่มีชุมชนเหมืองที่ไม่ใช้ในการทำเหมืองแล้ว

() การปรับปรุงสภาพและฟื้นฟูระบบป้องกันการชะล้างตะกอนดินจากบริเวณหน้าเหมืองที่เก็บกองเปลือกดิน/เศษหิน และบริเวณอื่นๆ อาทิเช่น คันทำนบดินและคูระบายน้ำและปอดักตะกอน เป็นต้น

จำนวน - แห่ง ขนาด - ไร่

วิธีการดำเนินการ ไม่มีที่เก็บกองเปลือกดิน

() การปลูกต้นไม้ระหว่างพื้นที่ว่างทั่วไปในเขตพื้นที่ประทานบัตร รวมเนื้อที่ - ไร่

วิธีการดำเนินการ ระยะนี้ยังใช้พื้นที่ส่วนใหญ่ของโครงการ ทำให้ยังไม่มีพื้นที่ว่างสำหรับปลูกต้นไม้เพิ่มเติม นอกจากตามคันดินที่อาจจะมีถมเพิ่มเติมบ้าง

() การปรับปรุงสภาพและฟื้นฟูพื้นที่บริเวณโรงแต่งแร่/โรงโม่หิน เนื้อที่ - ไร่

วิธีการดำเนินการ ไม่มีโรงแต่งแร่ ในเขตประทานบัตร

() การปรับปรุงสภาพและฟื้นฟูพื้นที่บริเวณสำนักงาน/บ้านพัก เนื้อที่ - ไร่

วิธีการดำเนินการ ไม่มีสำนักงาน/บ้านพัก ในเขตประทานบัตร

งบประมาณดำเนินงานทั้งหมดโดยประมาณ 200,000 บาท

5.2 การจัดเตรียมงบประมาณ

งบประมาณสำหรับดำเนินการตามแผนงาน.....200,000.....บาท

งบประมาณสำหรับการบำรุงพื้นที่ที่ฟื้นฟูแล้ว.....200,000.....บาท

ปัญหาและอุปสรรคที่ต้องการความช่วยเหลือ/สนับสนุนจากกรมอุตสาหกรรมพื้นฐานและการเหมืองแร่
และส่วนราชการอื่นๆ

.....

.....

.....

.....

.....



ลงชื่อ

(.....)

ตำแหน่ง

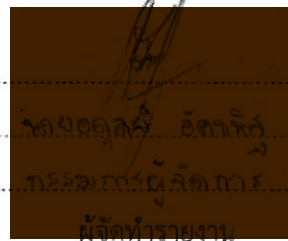

รับรองข้อมูลถูกต้องและเห็นชอบกับแผนการดำเนินการ

ลงชื่อ

(.....)



ภาพถ่ายแสดงการฟื้นฟูพื้นที่โดยรวม

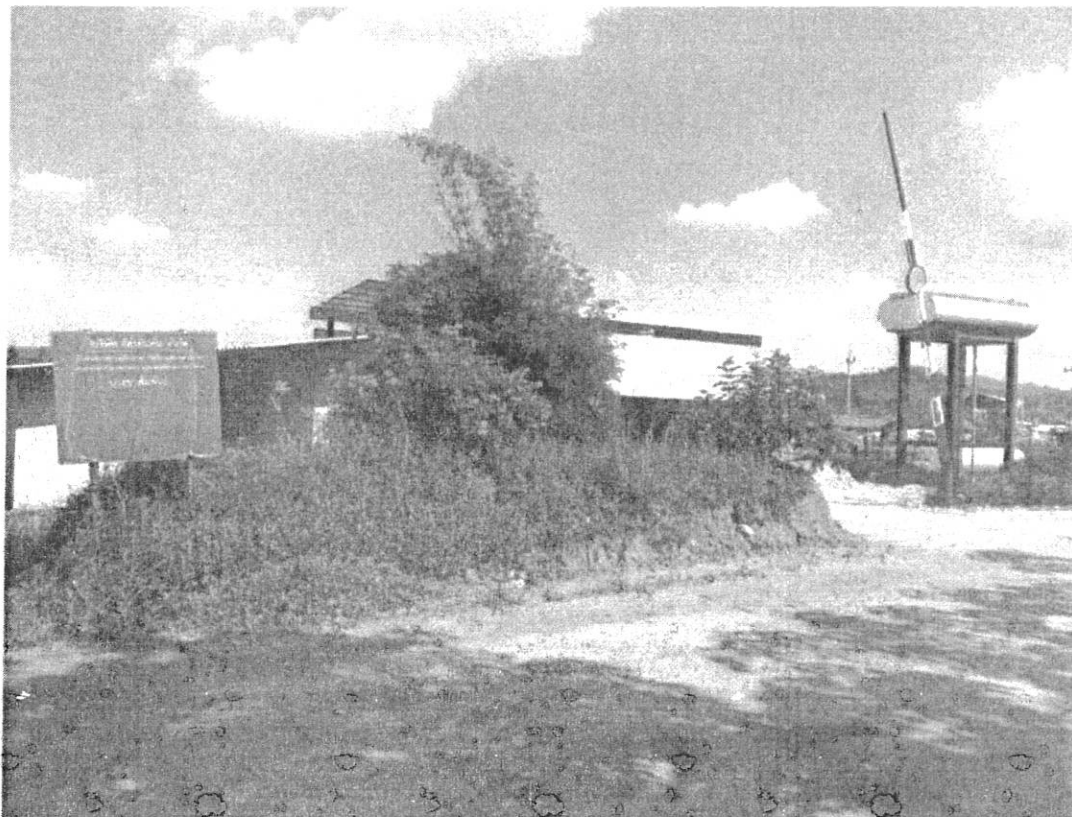

ภาพที่ 1-2 บริเวณทางเข้าด้านหน้าพื้นที่โครงการ

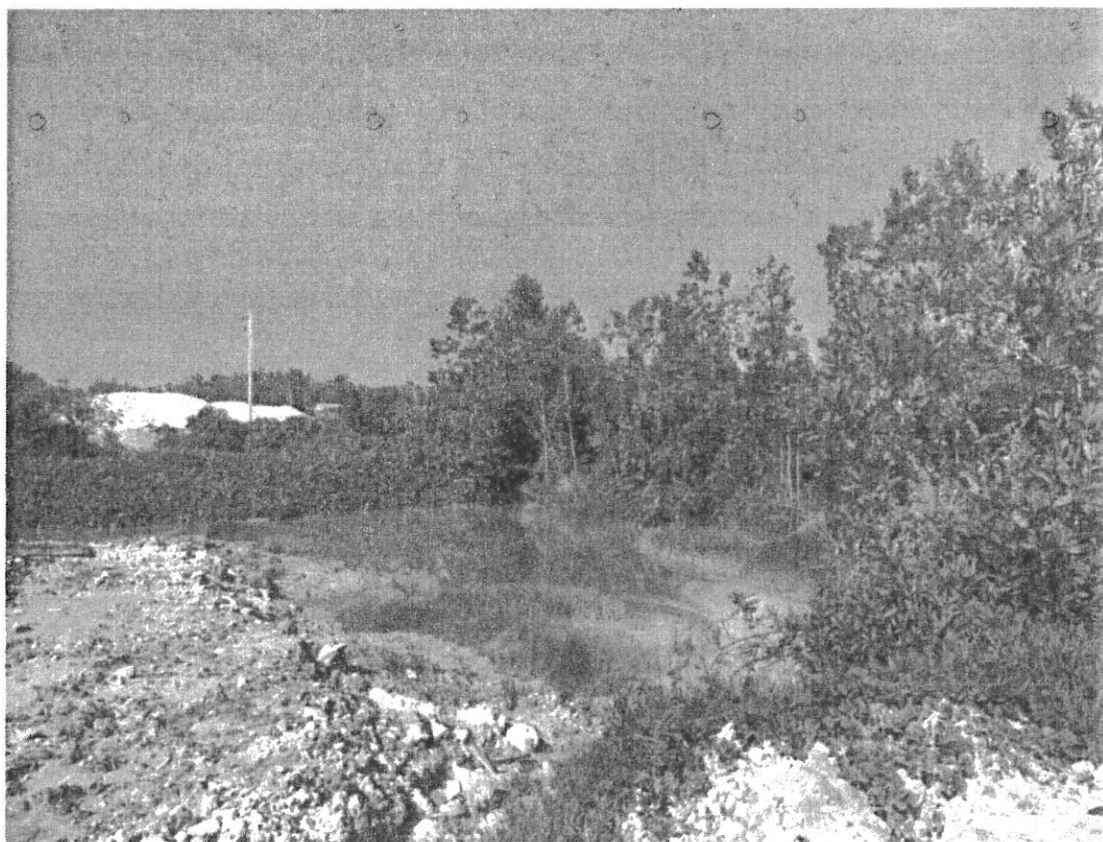

ภาพที่ 3-4 บ่อดักตะกอนที่รองรับน้ำจากพื้นที่โครงการ



ภาพที่ 5 ขอบบ่อด้านทิศตะวันตก มีการถมปรับความลาดชันป้องกันการพังทลายเนื่องจากน้ำหลาก

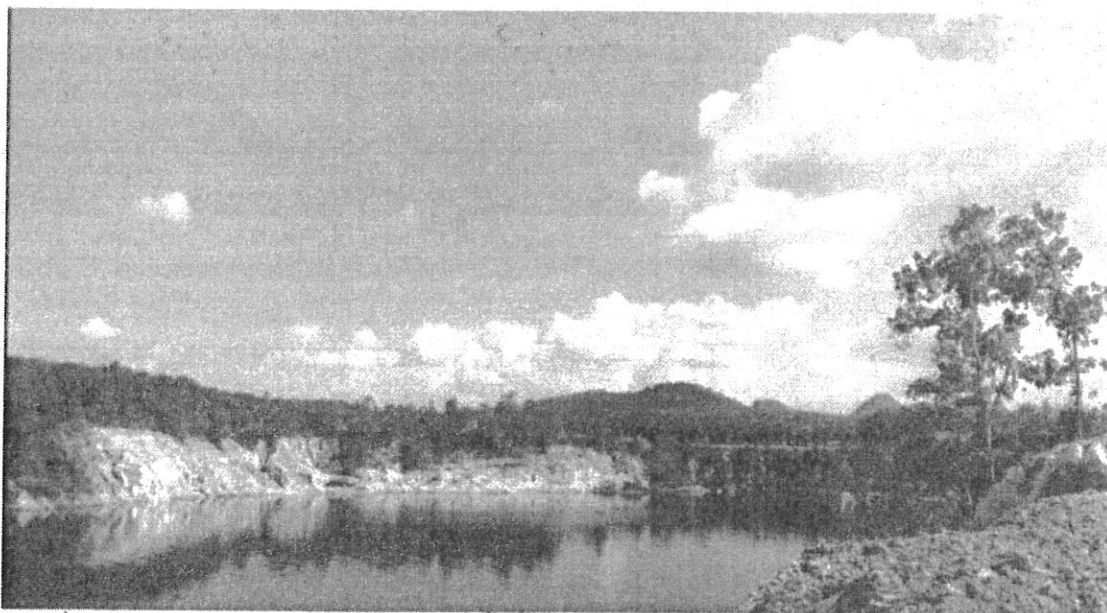

ภาพที่ 6 บ่อเหมืองข้างเคียงที่ต้องมีการทำคันกันน้ำ ป้องกันไม่ให้น้ำไหลเข้าสู่หน้าเหมืองปัจจุบัน

เอกสารแนบ 11
การตรวจสอบสุขภาพ



บริษัท เซาท์เทิร์นเมดิคอลเทคโนโลยี จำกัด
59/1 หมู่ที่ 11 ตำบลช้างขวา อำเภอกาญจนดิษฐ์ จังหวัดสุราษฎร์ธานี 84160
E-mail : southernmedicaltechnology@gmail.com

บริษัท เซาท์เทิร์น เมดิคอล เทคโนโลยี จำกัด
SOUTHERN MEDICAL TECHNOLOGY CO., LTD.

เรื่อง แจ้งผลการตรวจสุขภาพ ประจำปี 2566
เรียน ผู้จัดการ บริษัท อัครวิวัฒน์ จำกัด

เนื่องจากทางบริษัท เซาท์เทิร์นเมดิคอลเทคโนโลยี จำกัด ได้ทำการตรวจสุขภาพประจำปี 2566 เมื่อวันที่ 22 เดือน มีนาคม พ.ศ. 2566 ขอแจ้งผลการตรวจสุขภาพดังรายละเอียดต่อไปนี้

ลำดับ	รายการตรวจ	เข้าตรวจ	ไม่ประสงค์ตรวจ	ปกติ	ผิดปกติ
1	ตรวจสุขภาพทั่วไปโดยแพทย์	199	-	45	154
2	ตรวจความสมบูรณ์ของเม็ดเลือด (CBC)	196	3	73	123
3	ตรวจระดับน้ำตาลในเลือด (Fasting Blood Sugar)	194	5	172	22
4	ตรวจสมรรถภาพการทำงานของไต (Creatinine/eGFR)	196	3	193	3
5	ตรวจไขมันสะสมในเลือด (Cholesterol)	194	5	59	135
6	ตรวจระดับไขมันไตรกลีเซอไรด์ในเลือด (Triglyceride)	194	5	140	54
7	ตรวจระดับไขมันชนิดไม่ดีในเลือด (LDL-chole)	194	5	68	126
8	ตรวจสมรรถภาพการทำงานของตับ (SGOT,AST)	196	3	189	7
9	ตรวจสมรรถภาพการทำงานของตับ (SGPT,ALT)	196	3	179	17
10	ตรวจระดับกรดยูริกในเลือด (Uric Acid)	196	3	174	22
11	ตรวจความสมบูรณ์ของปัสสาวะ (Urine Analysis)	193	6	187	6
12	ตรวจคลื่นไฟฟ้าหัวใจ (EKG)	197	2	185	12

ลำดับ	รายการตรวจ	เข้าตรวจ	ไม่ประสงค์ตรวจ	ปกติ	ผิดปกติ
13	เอกซเรย์ทรวงอก (Chest X-ray)	194	5	145	49



บริษัท เทคโนโลยีทางการแพทย์
Southern Medical Technology Co., Ltd.

บริษัท เทคโนโลยีทางการแพทย์ จำกัด
59/1 หมู่ที่ 11 ตำบลช้างขาว อำเภอภาณุบาลย์ จังหวัดสุราษฎร์ธานี 84160
E-mail : southernmedicaltechnology@gmail.com

● เข้าตรวจ ● ไม่ประสงค์ตรวจ ● ปกติ ● ผิดปกติ

ผลตรวจสุขภาพประจำปี 2566

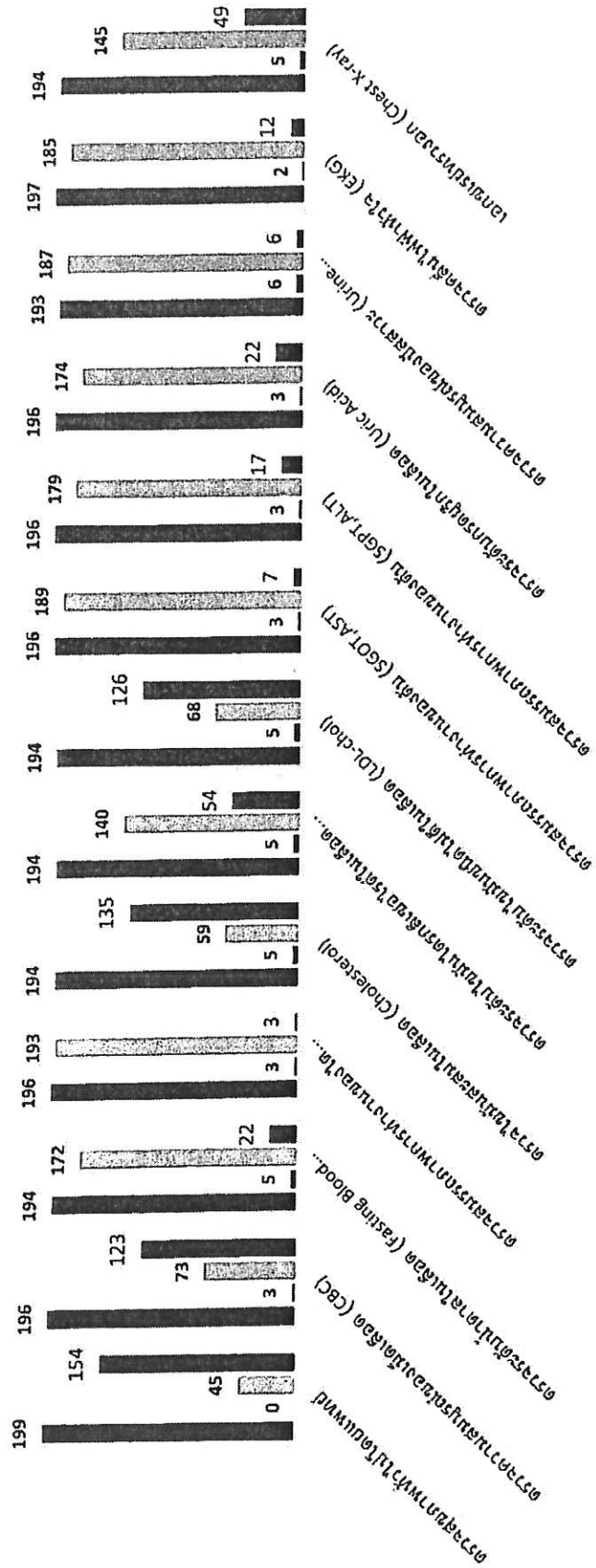

ผลตรวจความสมบูรณ์ของเม็ดเลือด
(Complete Blood Count)

■ ปกติ ■ ผิดปกติ ■ ไม่เข้าตรวจ

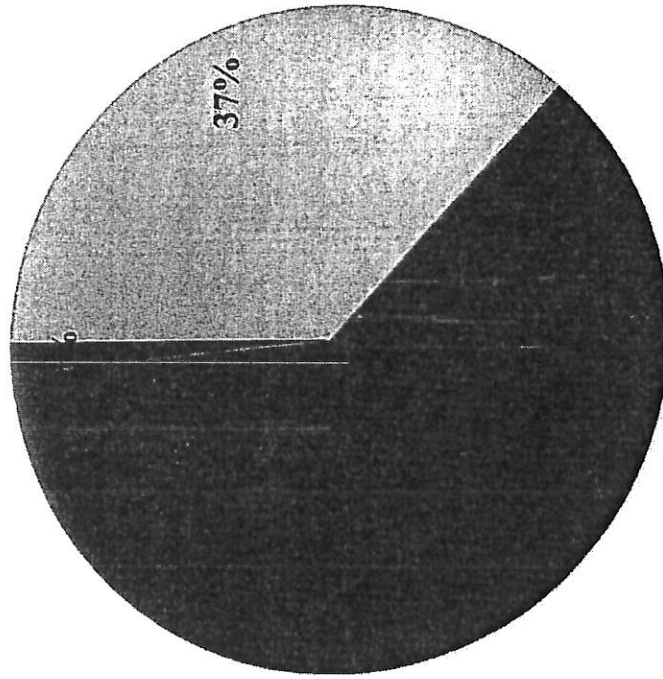

ตรวจระดับน้ำตาลในเลือด
(FBS)

ปกติ ■ ผิดปกติ ■ ไม่เข้าตรวจ

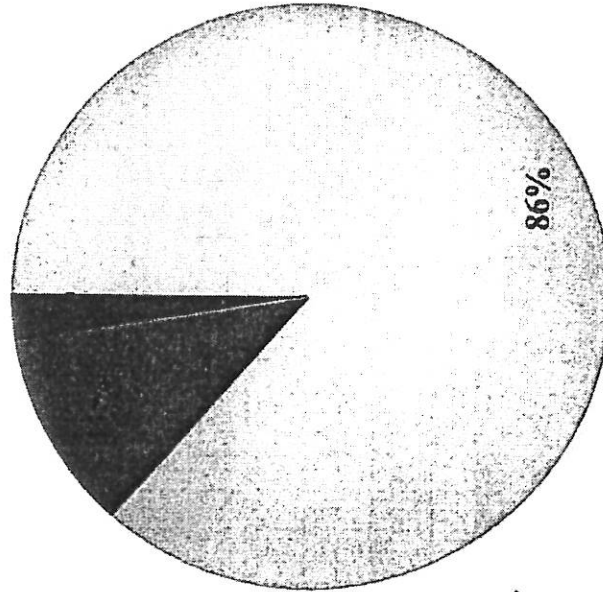

ผลตรวจสมรรถภาพการทำงานของไต
(Creatinine/eGFR)

■ ปกติ ■ ผิดปกติ ■ ไม่เข้าตรวจ

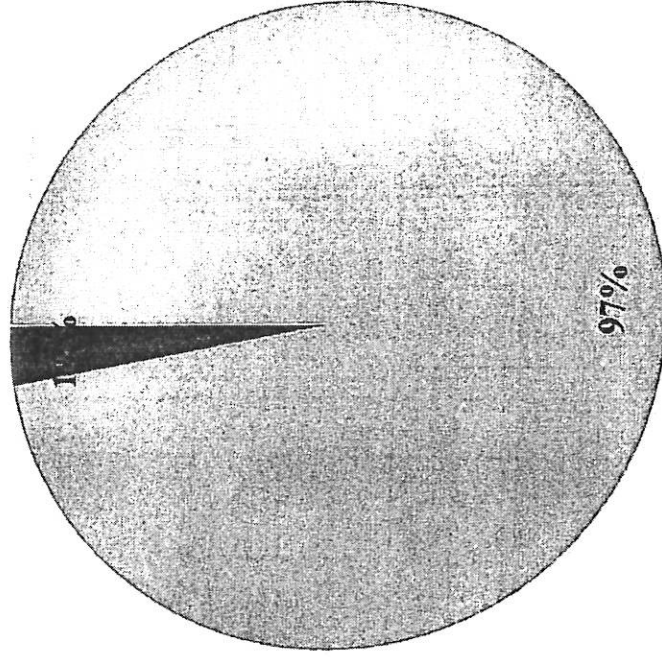

ตรวจระดับไขมันสะสมในเลือด

(Cholesterol)

ปกติ

ผิดปกติ

ไม่ตรวจ

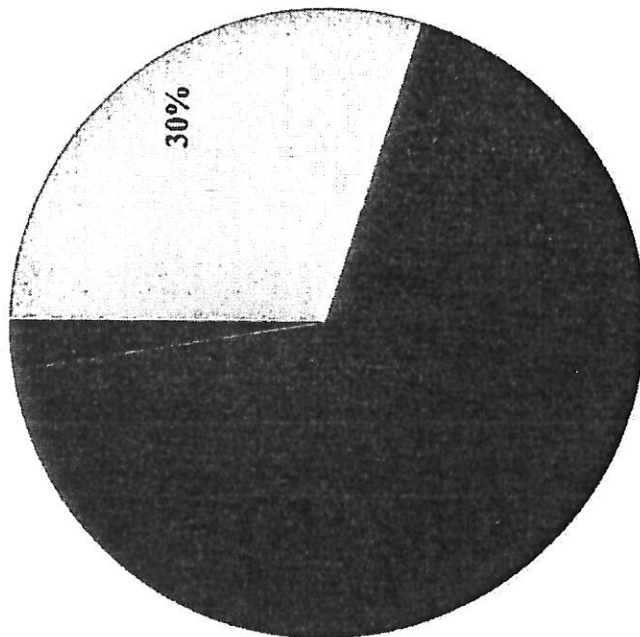

ตรวจระดับไขมันไตรกลีเซอไรด์ในเลือด
(Triglyceride)

- ปกติ ■ ผิดปกติ ■ ไม่เข้าตรวจ

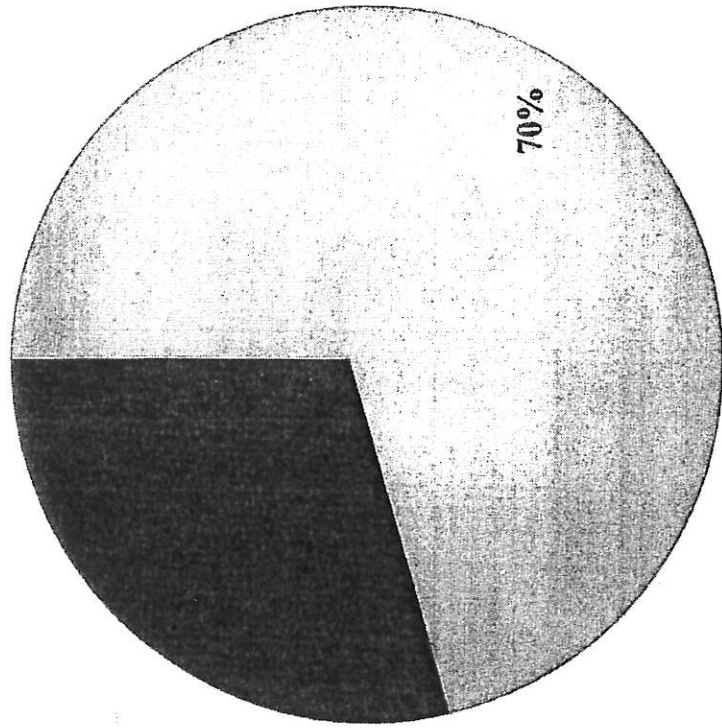

ตรวจระดับไขมันชนิดที่ไม่ดีในเลือด
(LDL-cholesterol direct)

ปกติ ผิดปกติ ไม่เข้าตรวจ

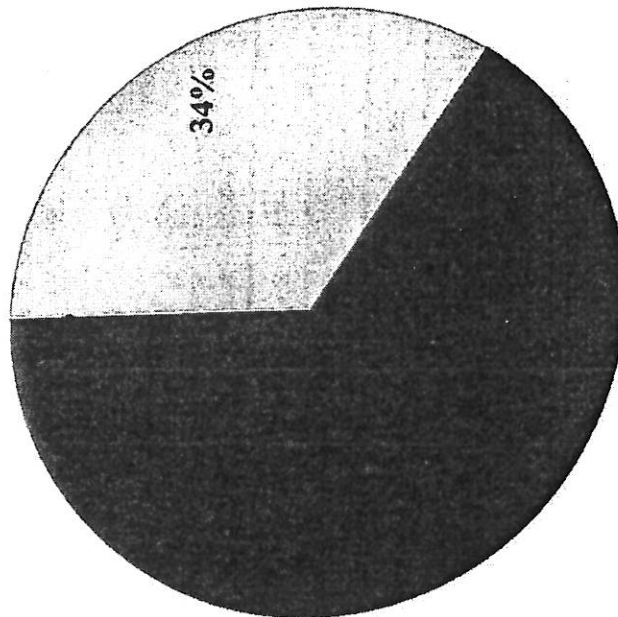

ตรวจสอบสภาพการทำงานของตัว
(SCOT : AST)

- ปกติ ■ ผิดปกติ ■ ไม่เข้าตรวจ

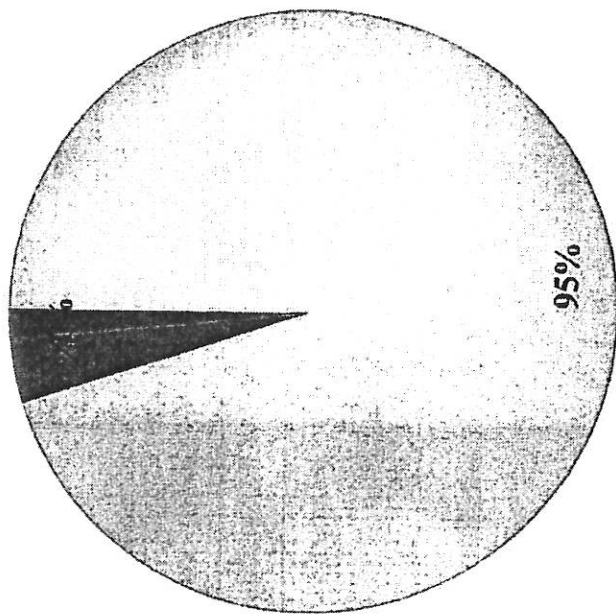

ตรวจสอบสมรรถภาพการทำงานของตับ
(SGOT : ALT)

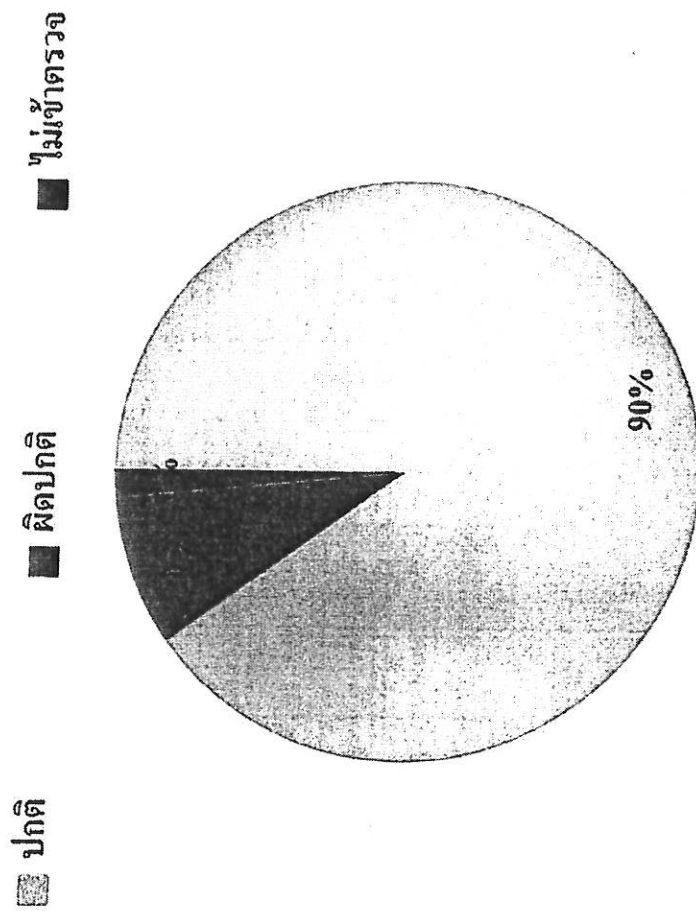

ตรวจปัสสาวะสมรรถนแบบ
(Urine Analysis)

ปกติ ผิดปกติ ไม่เข้าตรวจ

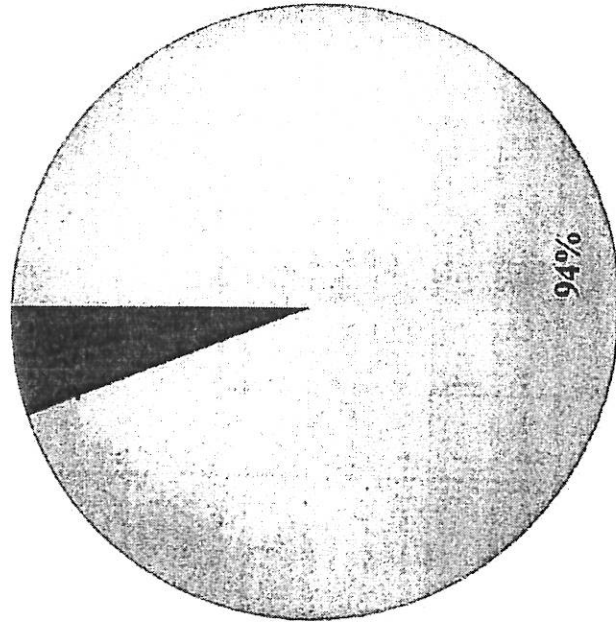

ตรวจคลื่นไฟฟ้าหัวใจ
(EKG)

ปกติ ผิดปกติ ไม่เข้าตรวจ

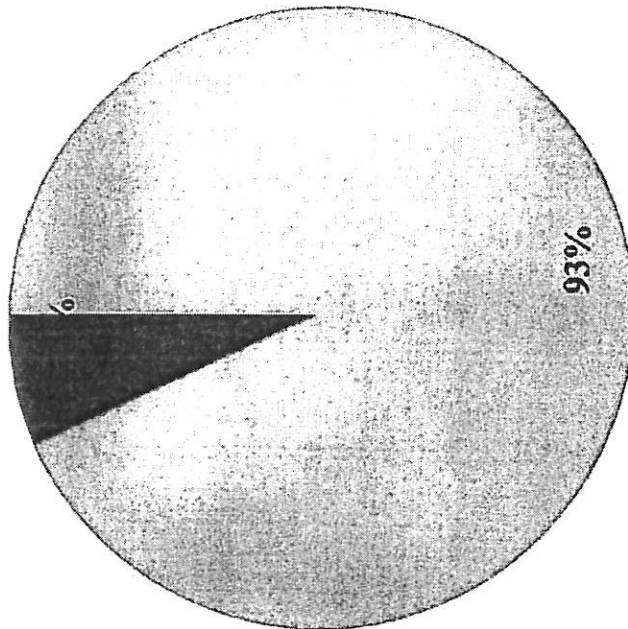

ตรวจเอกซเรย์ทรวงอก
(Chest X-Ray)

ปกติ

ผิดปกติ

ไม่เข้าตรวจ

